

Prénom : _____

Date : .../.../...

DE NÉANDERTAL À CRO-MAGNON

❶ A quelle époque les hommes commencent-ils à enterrer leurs morts ?

- à l'époque de l'homme de Tautavel
 à l'époque de l'homme de Neandertal
 à l'époque de l'homme de Cro-Magnon

❷ L'homme de Neandertal savait-il parler ?

- oui, c'est sûr oui, probablement non, sûrement pas

❸ La technique de Levallois a été un progrès pour l'homme car elle a permis de fabriquer des outils :

- plus gros et plus solides
 plus nombreux et plus efficaces plus beaux et moins chers

❹ Dans quels nouveaux matériaux les hommes de Cro-Magnon fabriquaient-ils des outils ?

- l'os la pierre bois de renne l'ivoire le fer

❺ Quel est le nom de cette arme ?

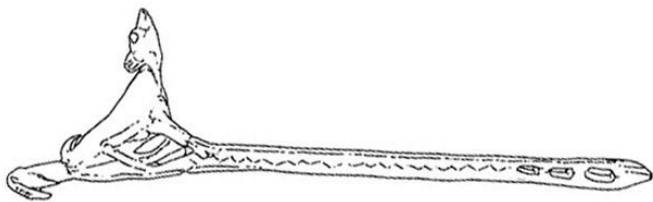

un propulseur

❻ Le mot « Vénus » désigne une statuette représentant :

- une femme un homme un animal

❼ On pense que les hommes de Cro-Magnon dessinaient des animaux sur les parois des grottes :

- pour les décorer pour s'occuper pour des raisons religieuses

❽ Tu relies à la bonne définition.

- | | | | | |
|--------------------|---|---|---|--|
| peinture pariétale | • | → | • | dessins réalisés sur les parois d'une grotte |
| propulseur | • | → | • | arme de jet qui permet de lancer une |
| sagaie | • | → | • | sagaie |
| peinture rupestre | • | → | • | sorte de lance équipée d'une pointe en os |