



**Prénom :** \_\_\_\_\_

**Date :** .../.../...

**DE NÉANDERTAL À CRO-MAGNON**

❶ A quelle époque les Hommes commencent-ils à enterrer leurs morts ?

- à l'époque de l'Homme de Tautavel  
 à l'époque de l'Homme de Neandertal  
 à l'époque de l'Homme de Cro-Magnon

❷ L'Homme de Neandertal savait-il parler ?

- oui, c'est sûr       oui, probablement       non, sûrement pas

❸ La technique de Levallois a été un progrès pour l'Homme car elle a permis de fabriquer des outils :

- plus gros et plus solides  
 plus nombreux et plus efficaces       plus beaux et moins chers

❹ Dans quels nouveaux matériaux les Hommes de Cro-Magnon fabriquait-il des outils ?

- l'os       la pierre       bois de renne       l'ivoire       le fer

❺ Quel est le nom de cette arme ?

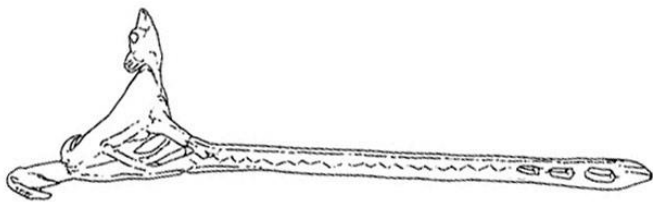

un propulseur

❻ Le mot « Vénus » désigne une statuette représentant :

- une femme       un homme       un animal

❼ On pense que les Hommes de Cro-Magnon dessinaient des animaux sur les parois des grottes :

- pour les décorer       pour s'occuper       pour des raisons religieuses

❽ Tu relies à la bonne définition.

- |                    |   |   |   |  |
|--------------------|---|---|---|--|
| peinture pariétale | • | → | • | dessins réalisés sur les parois d'une grotte |
| propulseur         | • | → | • | arme de jet qui permet de lancer une         |
| sagaie             | • | → | • | sagaie                                       |
| peinture rupestre  | • | → | • | sorte de lance équipée d'une pointe en os    |